UNIWERSALNY WSPORNIK DO CRW 300

PAD100-320

EN795/B TS 16415/B

1

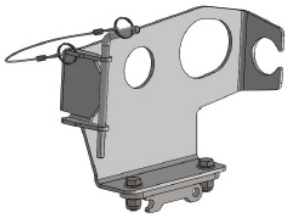

2

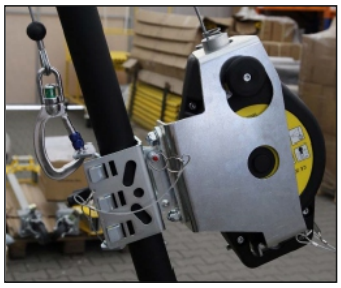

PL

PL - UWAGA: Przed użyciem tego urządzenia należy dokładnie przeczytać niniejszą instrukcję użytkowania.

OPIS OGÓLNY

Uniwersalny wspornik do CRW300. Umożliwia zamocowanie w gnieździe uniwersalnego wspornika UTB (AT017-300), PAD100-301-000 dla serii PAD/LAD, PSD100-131-000 do przenośnego żurawia serii PSD oraz w kombinacji, pozwala na montaż urządzenia w statywach bezpieczeństwa. Wspornik jest wykonany ze stali galwanizowanej.

Rys. 1 - Widok ogólny

OBCIĄŻENIE ROBOCZE I WYTRZYMAŁOŚĆ

a) INFORMACJE OGÓLNE

Minimalna wytrzymałość na rozerwanie (MBS): 14 kN.

Maksymalne obciążenie, które podczas użytkowania może przenieść urządzenie na konstrukcję stałą – 6 kN.

Jeżeli urządzenie stanowi część systemu powstrzymywania spadania, użytkownik powinien być wyposażony w element ograniczający maksymalne siły dynamiczne wywierane na użytkownika podczas powstrzymywania spadania do maks. 6 kN.

b) DO URZĄDZEŃ RATOWNICZYCH zamontowanych na nodze statywu bezpieczeństwa za pomocą wspornika UTB (AT017-300), PAD100-301-000 lub PSD100-131-000:

Dopuszczalne obciążenie robocze (WLL): 140 kg

Współczynnik bezpieczeństwa (SF): 10:1.

Obciążenie robocze użytego urządzenia ratowniczego nie może przekraczać 140 kg.

MONTAŻ URZĄDZENIA CRW300

Urządzenie CRW300 należy zamontować w uniwersalnym wsporniku do ratowniczych urządzeń podnoszących PAD100-301-000 za pomocą pośredniego zacisku PAD100-320 dla CRW300 w sposób przedstawiony na Rys. 2.

Urządzenie CRW300 można montować zarówno pionowo, jak i poziomo, w zależności od użytego sprzętu (statyw bezpieczeństwa, żuraw).

Rys. 2 – Montaż urządzenia

OKRES UŻYTKOWANIA

Maksymalny okres użytkowania prawidłowo działających urządzeń jest nieograniczony. Po użyciu do powstrzymania upadku lub w razie jakichkolwiek wątpliwości co do sprawności i skuteczności działania urządzenie należy natychmiast wycofać z użytkowania i poddać kasacji.

UWAGA: Maksymalny okres użytkowania urządzenia zależy od intensywności użytkowania i środowiska, w którym jest użytkowane. Jeżeli urządzenie jest użytkowane w wymagających warunkach, będąc wystawione na częsty kontakt z wilgocią, ostrymi krawędziami, żrącymi substancjami lub na działanie skrajnych temperatur, może zajść konieczność wycofania urządzenia z użytkowania nawet po jednym użyciu.

Producent:
PROTEKT - Starorudzka 9 - 93-403 Łódź - Polska
tel. +4842 6802083 - faks +4842 6802093 - www.protekt.com.pl

Jednostka notyfikowana nadzorująca produkcję sprzętu:
Apave Exploitation France SAS (n°0082) 6 Rue du Général Audran 92412 COURBEVOIE cedex Francja

KARTA UŻYTKOWANIA

Za wpisy w karcie użytkowania odpowiedzialny jest zakład pracy, w którym dany sprzęt jest użytkowany. Karta użytkowania powinna być wypełniona przed pierwszym wydaniem sprzętu do użytkowania przez osobę kompetentną odpowiedzialną w zakładzie pracy za sprzęt ochronny. Informacje dotyczące fabrycznych przeglądów okresowych, napraw i powodu wycofania sprzętu z użytkowania są umieszczane przez osobę kompetentną odpowiedzialną w zakładzie pracy za przeglądy okresowe sprzęt ochronnego. Karta użytkowania powinna być przechowywana przez cały czas użytkowania sprzętu. Nie wolno stosować indywidualnego sprzętu ochronnego nie posiadającego wypełnionej karty użytkowania.

MODEL I TYP URZĄDZENIA	
NUMER SERYJNY	
NUMBER KATALOGOWY	
DATA PRODUKCJI	
DATA ZAKUPU	
DATA WPROWADZENIA DO UŻYTKOWANIA	
NAZWA UŻYTKOWNIKA	

PRZEGLĄDY OKRESOWE I SERWISOWE

DATA PRZEGLĄDU	PRZYCZYNY PRZEPROWADZENIA PRZEGLĄDU/NAPRAWY	ODNOTOWANE USZKODZENIA, PRZEPROWADZONE NAPRAWY	IMIĘ I NAZWISKO ORAZ PODPIS OSOBY ODPOWIEDZIALNEJ	DATA NASTĘPNEGO PRZEGLĄDU

ed-1/05.11.2020
0000018